Monaco Properties
14, boulevard d'Italie
98000 Monaco
Phone : +377 97 97 33 97
Fax : +377 97 97 33 98
info@mpmonaco.com
www.monacoproperties.mc

LAROUSSE | CHÂTEAU PERIGORD II | 4 ROOMS

For sale Monaco 6 850 000 €

Type	For sale	Total area	126 sqm
Product type	Apartment	Living area	110 sqm
Number of rooms	4	Terrace area	16 sqm
Building	Château Perigord II	Bedrooms	3
District	La Rousse - Saint Roman	Condition	Luxurious services
View	City and sea	Exposure	South

Château Périgord II - In a prestigious residence with concierge service, luxuriously renovated four-room flat offering a beautiful view of Monaco and the sea.

The flat is composed as a suite :

- Double living room with American kitchen
- Terrace
- Two Bedrooms
- Bathroom
- Master bedroom with bathroom
- Wardrobe and air conditioning

Ref. : VM0920-8

Ce document ne fait partie d'aucune offre ou contrat. Toutes mesures, surfaces et distances sont approximatives. Le descriptif et les plans ne sont donnés qu'à titre indicatif et leur exactitude n'est pas garantie. Les photographies ne montrent que certaines parties de la propriété. L'offre est valable sauf en cas de vente, retrait de vente, changement de prix ou d'autres conditions, sans préalable.

Monaco Properties
14, boulevard d'Italie
98000 Monaco
Phone : +377 97 97 33 97
Fax : +377 97 97 33 98
info@mpmonaco.com
www.monacoproperties.mc

LAROUSSE | CHÂTEAU PERIGORD II | 4 ROOMS

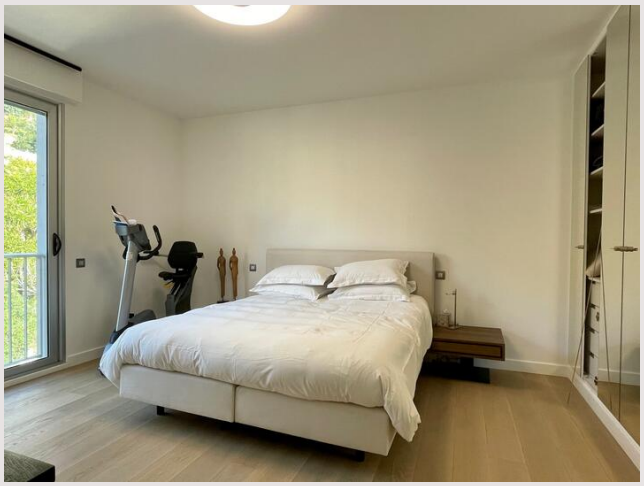

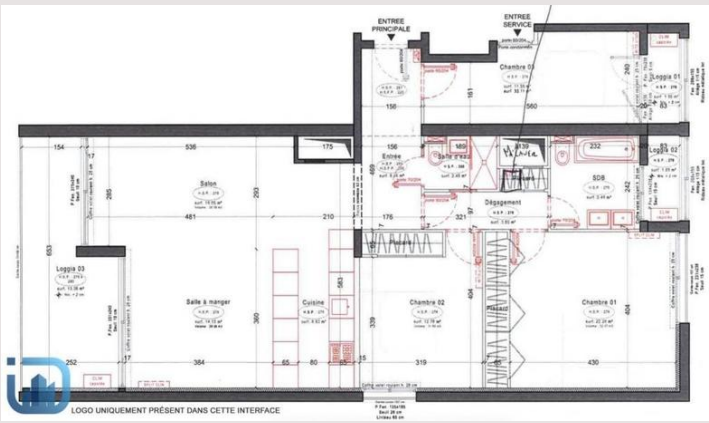

Ref. : VM0920-8

Ce document ne fait partie d'aucune offre ou contrat. Toutes mesures, surfaces et distances sont approximatives. Le descriptif et les plans ne sont donnés qu'à titre indicatif et leur exactitude n'est pas garantie. Les photographies ne montrent que certaines parties de la propriété. L'offre est valable sauf en cas de vente, retrait de vente, changement de prix ou d'autres conditions, sans préalable.