Monaco Properties
14, boulevard d'Italie
98000 Monaco
Phone : +377 97 97 33 97
Fax : +377 97 97 33 98
info@mpmonaco.com
www.monacoproperties.mc

LARVOTTO | ESTORIL | 3 ROOMS

Rental Monaco

12 800 € / month

Type	Rental	Total area	90 sqm
Product type	Apartment	Living area	80 sqm
Number of rooms	3	Terrace area	10 sqm
Building	L'Estoril	Bedrooms	2
District	Larvotto	Parkings	1
Floor	7	Condition	Very good condition

L'estoril - In a superb residence located in front of the Larvotto beaches, magnificent 3 room apartment entirely renovated offering a view on Monaco.

The flat is composed as follows:

- Two bedrooms
- Two bathrooms
- Terrace
- Living room with american kitchen
- Parking space
- Cellar

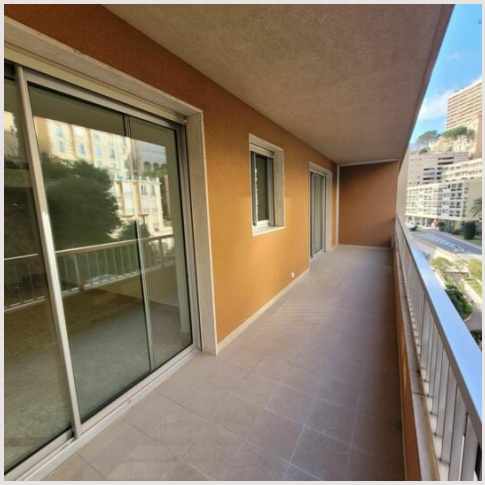

Ref. : LMO-2P-LT-1

Ce document ne fait partie d'aucune offre ou contrat. Toutes mesures, surfaces et distances sont approximatives. Le descriptif et les plans ne sont donnés qu'à titre indicatif et leur exactitude n'est pas garantie. Les photographies ne montrent que certaines parties de la propriété. L'offre est valable sauf en cas de vente, retrait de vente, changement de prix ou d'autres conditions, sans préalable.

Monaco Properties
14, boulevard d'Italie
98000 Monaco
Phone : +377 97 97 33 97
Fax : +377 97 97 33 98
info@mpmonaco.com
www.monacoproperties.mc

LARVOTTO | ESTORIL | 3 ROOMS

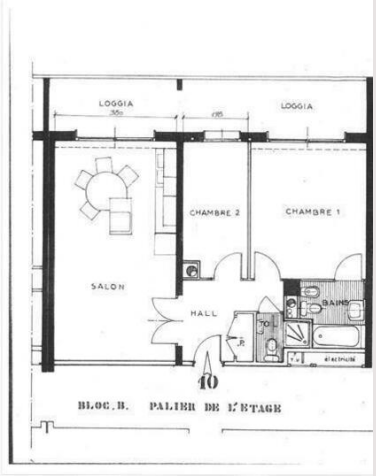

Ref. : LMO-2P-LT-1

Ce document ne fait partie d'aucune offre ou contrat. Toutes mesures, surfaces et distances sont approximatives. Le descriptif et les plans ne sont donnés qu'à titre indicatif et leur exactitude n'est pas garantie. Les photographies ne montrent que certaines parties de la propriété. L'offre est valable sauf en cas de vente, retrait de vente, changement de prix ou d'autres conditions, sans préalable.

Monaco Properties
14, boulevard d'Italie
98000 Monaco
Phone : +377 97 97 33 97
Fax : +377 97 97 33 98
info@mpmonaco.com
www.monacoproperties.mc

LARVOTTO | ESTORIL | 3 ROOMS

Ref. : LMO-2P-LT-1

Ce document ne fait partie d'aucune offre ou contrat. Toutes mesures, surfaces et distances sont approximatives. Le descriptif et les plans ne sont donnés qu'à titre indicatif et leur exactitude n'est pas garantie. Les photographies ne montrent que certaines parties de la propriété. L'offre est valable sauf en cas de vente, retrait de vente, changement de prix ou d'autres conditions, sans préalable.