Monaco Properties
14, boulevard d'Italie
98000 Monaco
Tél : +377 97 97 33 97
Fax : +377 97 97 33 98
info@mpmonaco.com
www.monacoproperties.mc

RESIDENCE FAIRMONT | STUDIO

Location Monaco — 10 050 € / mois

Type	Location meublée	Superficie totale	35 m²
Type de produit	Appartement	Chambres	1
Nombre de pièces	1	Etat	Prestations luxueuses
Immeuble	Fairmont Résidence	Date de libération	Sous peu
Quartier	Carré d'Or	Meublé	Oui

Résidence Fairmont - **Possibilité de maintenir sa carte de séjour ou d'en faire la demande.** Le Studio **vue mer** (+/- 35m²) possède une kitchenette équipée.

Sont compris dans le prix de la location :

- le nettoyage quotidien de l'appartement (la vaisselle n'est pas faite)
- la fourniture du linge
- l'eau
- l'électricité
- l'air conditionné
- l'assurance multirisques
- l'abonnement TV à 102 chaînes,
- l'utilisation gratuite du WI-FI.
- Libre accès à la piscine, au fitness et au solarium.

20 % de remise sur les factures nourriture et boissons, buanderie et autres services de l'hôtel.

Parking en supplément.

Ref. : LM0980-1

Ce document ne fait partie d'aucune offre ou contrat. Toutes mesures, surfaces et distances sont approximatives. Le descriptif et les plans ne sont donnés qu'à titre indicatif et leur exactitude n'est pas garantie. Les photographies ne montrent que certaines parties de la propriété. L'offre est valable sauf en cas de vente, retrait de vente, changement de prix ou d'autres conditions, sans préalable.

Monaco Properties
14, boulevard d'Italie
98000 Monaco
Tél : +377 97 97 33 97
Fax : +377 97 97 33 98
info@mpmonaco.com
www.monacoproperties.mc

RESIDENCE FAIRMONT | STUDIO

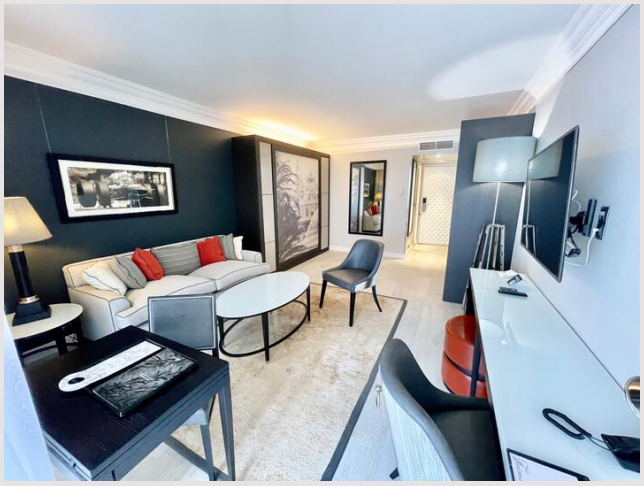

Ref. : LM0980-1

Ce document ne fait partie d'aucune offre ou contrat. Toutes mesures, surfaces et distances sont approximatives. Le descriptif et les plans ne sont donnés qu'à titre indicatif et leur exactitude n'est pas garantie. Les photographies ne montrent que certaines parties de la propriété. L'offre est valable sauf en cas de vente, retrait de vente, changement de prix ou d'autres conditions, sans préalable.