Monaco Properties
14, boulevard d'Italie
98000 Monaco
Tél : +377 97 97 33 97
Fax : +377 97 97 33 98
info@mpmonaco.com
www.monacoproperties.mc

# ROQUEBRUNE-CAP-MARTIN I VILLA NEUVE I 5 PIECES

## Vente France

## 3 800 000 €

| | | | |
|---|---|---|---|
| Type | Vente | Superficie habitable | 230,40 m² |
| Type de produit | Villa | Superficie terrasse | 73 m² |
| Nombre de pièces | 5 | Superficie jardin | 872 m² |
| Quartier | Cap Martin | Chambres | 4 |
| Ville | Roquebrune-Cap-Martin | Box | 1 |
| Pays | France | Etat | Neuf |
| Date de libération | Immédiatement | | |

**ROQUEBRUNE-CAP-MARTIN**

Magnifique villa neuve située sur le cap martin, rénovée avec des prestations luxueuses, nichée au cœur d'un jardin avec piscine et vue mer.

La villa sur 2 niveaux est composée d'un séjour, d'une salle à manger, d'une cuisine équipée, des quartes chambres avec ses quatres salles de bains, des terrasses et d'une véranda.

Un grand garage complète ce bien.

Ref. : VFS0822-1

Ce document ne fait partie d'aucune offre ou contrat. Toutes mesures, surfaces et distances sont approximatives. Le descriptif et les plans ne sont donnés qu'à titre indicatif et leur exactitude n'est pas garantie. Les photographies ne montrent que certaines parties de la propriété. L'offre est valable sauf en cas de vente, retrait de vente, changement de prix ou d'autres conditions, sans préalable.

Monaco Properties
14, boulevard d'Italie
98000 Monaco
Tél : +377 97 97 33 97
Fax : +377 97 97 33 98
info@mpmonaco.com
www.monacoproperties.mc

# ROQUEBRUNE-CAP-MARTIN I VILLA NEUVE I 5 PIECES

Ref. : VFS0822-1

Ce document ne fait partie d'aucune offre ou contrat. Toutes mesures, surfaces et distances sont approximatives. Le descriptif et les plans ne sont donnés qu'à titre indicatif et leur exactitude n'est pas garantie. Les photographies ne montrent que certaines parties de la propriété. L'offre est valable sauf en cas de vente, retrait de vente, changement de prix ou d'autres conditions, sans préalable.

Monaco Properties
14, boulevard d'Italie
98000 Monaco
Tél : +377 97 97 33 97
Fax : +377 97 97 33 98
info@mpmonaco.com
www.monacoproperties.mc

# ROQUEBRUNE-CAP-MARTIN I VILLA NEUVE I 5 PIECES

Ref. : VFS0822-1

Ce document ne fait partie d'aucune offre ou contrat. Toutes mesures, surfaces et distances sont approximatives. Le descriptif et les plans ne sont donnés qu'à titre indicatif et leur exactitude n'est pas garantie. Les photographies ne montrent que certaines parties de la propriété. L'offre est valable sauf en cas de vente, retrait de vente, changement de prix ou d'autres conditions, sans préalable.

Monaco Properties
14, boulevard d'Italie
98000 Monaco
Tél : +377 97 97 33 97
Fax : +377 97 97 33 98
info@mpmonaco.com
www.monacoproperties.mc

# ROQUEBRUNE-CAP-MARTIN I VILLA NEUVE I 5 PIECES

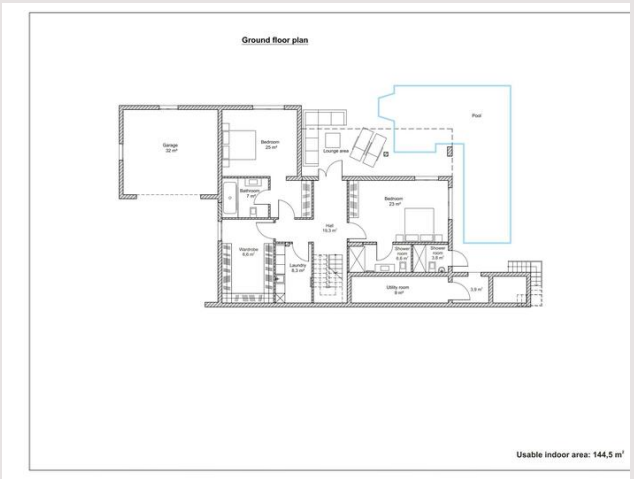


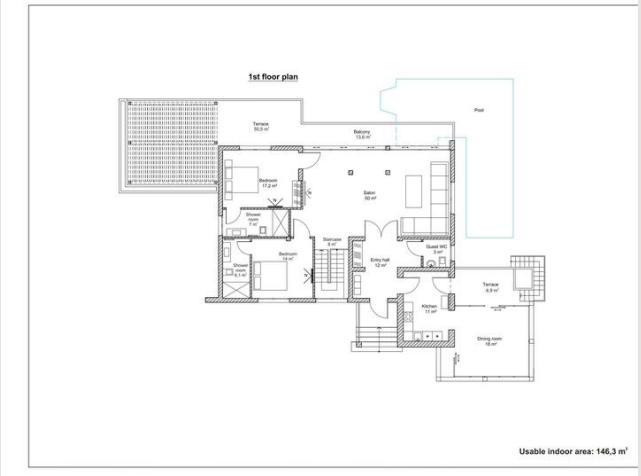

Ref. : VFS0822-1

Ce document ne fait partie d'aucune offre ou contrat. Toutes mesures, surfaces et distances sont approximatives. Le descriptif et les plans ne sont donnés qu'à titre indicatif et leur exactitude n'est pas garantie. Les photographies ne montrent que certaines parties de la propriété. L'offre est valable sauf en cas de vente, retrait de vente, changement de prix ou d'autres conditions, sans préalable.

Monaco Properties
14, boulevard d'Italie
98000 Monaco
Tél : +377 97 97 33 97
Fax : +377 97 97 33 98
info@mpmonaco.com
www.monacoproperties.mc

# ROQUEBRUNE-CAP-MARTIN I VILLA NEUVE I 5 PIECES

Ref. : VFS0822-1

Ce document ne fait partie d'aucune offre ou contrat. Toutes mesures, surfaces et distances sont approximatives. Le descriptif et les plans ne sont donnés qu'à titre indicatif et leur exactitude n'est pas garantie. Les photographies ne montrent que certaines parties de la propriété. L'offre est valable sauf en cas de vente, retrait de vente, changement de prix ou d'autres conditions, sans préalable.