Monaco Properties
14, boulevard d'Italie
98000 Monaco
Tel : +377 97 97 33 97
Fax : +377 97 97 33 98
info@mpmonaco.com
www.monacoproperties.mc

JARDIN EXOTIQUE | VILLA BELVEDERE | BILOCALE

Vendita Monaco 2 050 000 €

Bellissimo appartamento con vista sul mare e vista sulla rocca

Tipo	Vendita	Superficie totale	63 m²
Tipo di proprietà	Appartamento	Superficie abitabile	52 m²
Num stanze	3	Superficie terrazza	13 m²
Edificio	Villa Bellevue (Plati)	Camere	2
Quartiere	Jardin Exotique	Condizione	Buono stato
Vista	Mare - Montagna - Monaco	Lois	Loi 1291
Exposition	Sud	Data di liberazione	Rapidement

Villa Belverdere - In un edificio borghese, bellissimo appartamento che attraversa con vista sul mare e vista sulla roccia situata al primo piano. L'appartamento ai sensi della legge 2135 è il seguente:

- Voce
- Cucina aperta in sala da pranzo
- Soggiorno
- Camera
- Doccia completa
- Terrazza vista mare

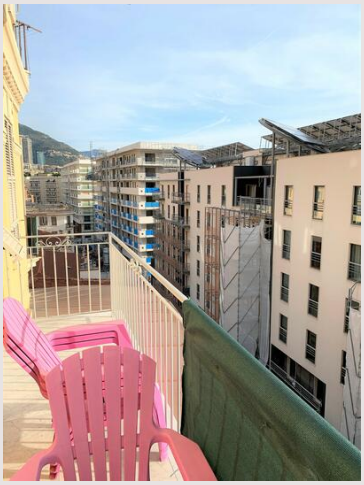

Rif. : VM021-205

Questo documento non rappresenta un'offerta o un contratto. Tutte le misure, superfici e distanze sono approssimative. Le descrizioni e planimetrie sono date a titolo indicativo e la loro esattezza non è garantita. Le fotografie mostrano solo alcune parti della proprietà alla data in cui son state fatte. L'offerta di Vendita è valida salvo in caso di Vendita/affitto, ritiro dalla Vendita/affito o cambio del prezzo o altra condizione, senza avviso preliminare.

Monaco Properties
14, boulevard d'Italie
98000 Monaco
Tel : +377 97 97 33 97
Fax : +377 97 97 33 98
info@mpmonaco.com
www.monacoproperties.mc

JARDIN EXOTIQUE | VILLA BELVEDERE | BILOCALE

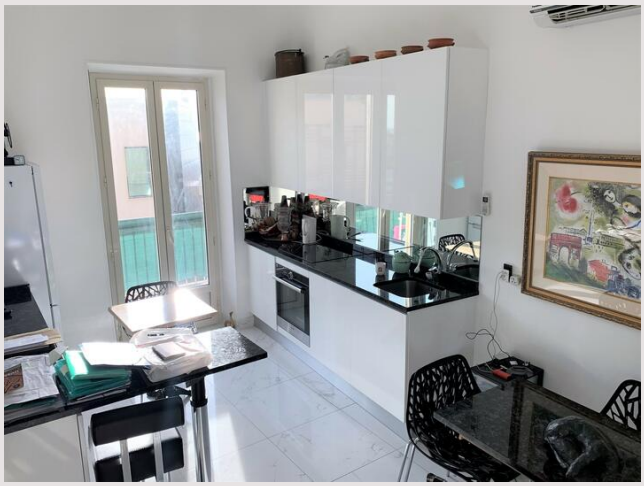

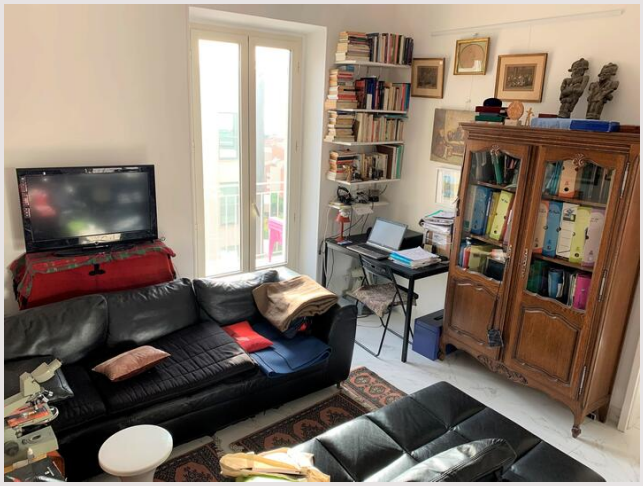

Rif. : VM021-205

Questo documento non rappresenta un'offerta o un contratto. Tutte le misure, superfici e distanze sono approssimative. Le descrizioni e planimetrie sono date a titolo indicativo e la loro esattezza non è garantita. Le fotografie mostrano solo alcune parti della proprietà alla data in cui son state fatte. L'offerta di Vendita è valida salvo in caso di Vendita/affitto, ritiro dalla Vendita/affito o cambio del prezzo o altra condizione, senza avviso preliminare.