Monaco Properties
14, boulevard d'Italie
98000 Monaco
Tel : +377 97 97 33 97
Fax : +377 97 97 33 98
info@mpmonaco.com
www.monacoproperties.mc

LARVOTTO | VALLESPIR | 4 PEZZI

Vendita Monaco 5 500 000 €

Tipo	Vendita	Superficie totale	138 m²
Tipo di proprietà	Appartamento	Camere	2
Num stanze	4	Parcheggi	1
Edificio	Vallespir	Condizione	Ristrutturato
Quartiere	Larvotto	Uso misto	Si

Le Vallespire - In un prestigioso edificio con servizio di portineria vicino alle spiagge di Monaco, appartamento spazioso e ristrutturato con vista mare e posto auto. L'appartamento è composto come segue:

- Ingresso
- Ampio soggiorno
- Due camere da letto
- Cucina con sala da pranzo
- Due bagni
- Lavanderia
- Camera dell'ufficio

Rif. : VM0820-38

Questo documento non rappresenta un'offerta o un contratto. Tutte le misure, superfici e distanze sono approssimative. Le descrizioni e planimetrie sono date a titolo indicativo e la loro esattezza non è garantita. Le fotografie mostrano solo alcune parti della proprietà alla data in cui son state fatte. L'offerta di Vendita è valida salvo in caso di Vendita/affitto, ritiro dalla Vendita/affito o cambio del prezzo o altra condizione, senza avviso preliminare.

Monaco Properties
14, boulevard d'Italie
98000 Monaco
Tel : +377 97 97 33 97
Fax : +377 97 97 33 98
info@mpmonaco.com
www.monacoproperties.mc

LARVOTTO | VALLESPIR | 4 PEZZI

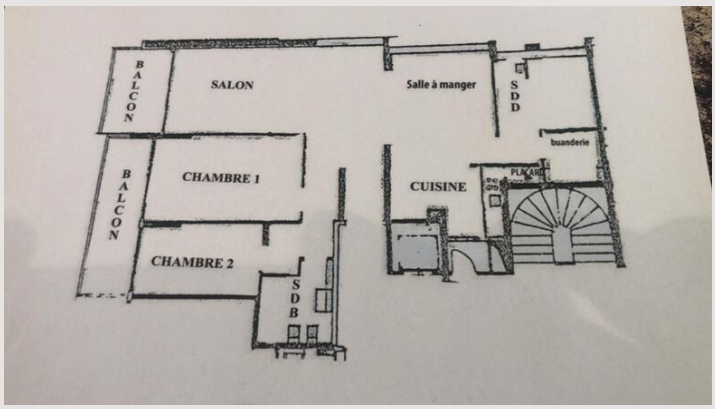

Rif. : VM0820-38

Questo documento non rappresenta un'offerta o un contratto. Tutte le misure, superfici e distanze sono approssimative. Le descrizioni e planimetrie sono date a titolo indicativo e la loro esattezza non è garantita. Le fotografie mostrano solo alcune parti della proprietà alla data in cui son state fatte. L'offerta di Vendita è valida salvo in caso di Vendita/affitto, ritiro dalla Vendita/affito o cambio del prezzo o altra condizione, senza avviso preliminare.