Monaco Properties
14, boulevard d'Italie
98000 Monaco
Tel : +377 97 97 33 97
Fax : +377 97 97 33 98
info@mpmonaco.com
www.monacoproperties.mc

BEAUSOLEIL | MONTE CRISTO | 3 CAMERE

Affitto arredato Francia

Esclusività

3 000 € / mese
+ Spese : 150 €

Tipo	Affitto arredato	Superficie abitabile	74 m²
Tipo di proprietà	Appartamento	Superficie terrazza	32 m²
Num stanze	3	Superficie giardino	37,80 m²
Quartiere	Moneghetti Est	Camere	2
Città	Beausoleil	Bagni	2
Paese	Francia	Parcheggi	1
Livello	2	Condizione	Ottimo stato
In collaborazione con	SAS RIVIERA PROPERTIES	Data di liberazione	Rapidement
Ammobiliato	Si		

Monte-Christo: Bellissimo appartamento nelle immediate vicinanze di Monaco e di tutti i servizi, situato in una residenza moderna e sorvegliata. Appartamento arredato

Rif. : LFO1122-1

Questo documento non rappresenta un'offerta o un contratto. Tutte le misure, superfici e distanze sono approssimative. Le descrizioni e planimetrie sono date a titolo indicativo e la loro esattezza non è garantita. Le fotografie mostrano solo alcune parti della proprietà alla data in cui son state fatte. L'offerta di Vendita è valida salvo in caso di Vendita/affitto, ritiro dalla Vendita/affito o cambio del prezzo o altra condizione, senza avviso preliminare.

Monaco Properties
14, boulevard d'Italie
98000 Monaco
Tel : +377 97 97 33 97
Fax : +377 97 97 33 98
info@mpmonaco.com
www.monacoproperties.mc

BEAUSOLEIL | MONTE CRISTO | 3 CAMERE

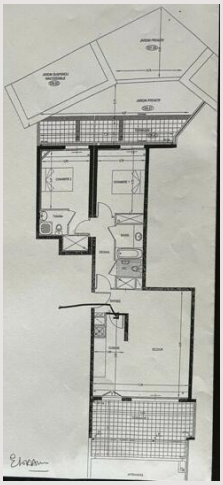

Rif. : LFO1122-1

Questo documento non rappresenta un'offerta o un contratto. Tutte le misure, superfici e distanze sono approssimative. Le descrizioni e planimetrie sono date a titolo indicativo e la loro esattezza non è garantita. Le fotografie mostrano solo alcune parti della proprietà alla data in cui son state fatte. L'offerta di Vendita è valida salvo in caso di Vendita/affitto, ritiro dalla Vendita/affito o cambio del prezzo o altra condizione, senza avviso preliminare.