Monaco Properties
14, boulevard d'Italie
98000 Monaco
Tel : +377 97 97 33 97
Fax : +377 97 97 33 98
info@mpmonaco.com
www.monacoproperties.mc

LAROUSSE | CHATEAU PERIGORD I | 3 ROOMS

Affitto Monaco

Esclusività

11 500 € / mese
+ Spese : 300 €

Tipo	Affitto	Superficie abitabile	95 m²
Tipo di proprietà	Appartamento	Camere	2
Num stanze	3	Bagni	1
Edificio	Château Perigord	Condizione	Servizi lussuosi
Quartiere	La Rousse - Saint Roman	Data di liberazione	Sous peu

Château Périgord - Spazioso appartamento con una magnifica vista sul Mar Mediterraneo situato all'ultimo piano di una prestigiosa residenza a Monaco. Piscina e servizio di portineria 24 ore su 24. L'appartamento è composto come segue:

Ingresso
Cucina con loggia
Camera da letto
Bagno
Spogliatoio
Soggiorno
Terrazza

Rif. : 1LM1131-9

Questo documento non rappresenta un'offerta o un contratto. Tutte le misure, superfici e distanze sono approssimative. Le descrizioni e planimetrie sono date a titolo indicativo e la loro esattezza non è garantita. Le fotografie mostrano solo alcune parti della proprietà alla data in cui son state fatte. L'offerta di Vendita è valida salvo in caso di Vendita/affitto, ritiro dalla Vendita/affito o cambio del prezzo o altra condizione, senza avviso preliminare.

Monaco Properties
14, boulevard d'Italie
98000 Monaco
Tel : +377 97 97 33 97
Fax : +377 97 97 33 98
info@mpmonaco.com
www.monacoproperties.mc

LAROUSSE | CHATEAU PERIGORD I | 3 ROOMS

Rif. : 1LM1131-9

Questo documento non rappresenta un'offerta o un contratto. Tutte le misure, superfici e distanze sono approssimative. Le descrizioni e planimetrie sono date a titolo indicativo e la loro esattezza non è garantita. Le fotografie mostrano solo alcune parti della proprietà alla data in cui son state fatte. L'offerta di Vendita è valida salvo in caso di Vendita/affitto, ritiro dalla Vendita/affito o cambio del prezzo o altra condizione, senza avviso preliminare.

Monaco Properties
14, boulevard d'Italie
98000 Monaco
Tel : +377 97 97 33 97
Fax : +377 97 97 33 98
info@mpmonaco.com
www.monacoproperties.mc

LAROUSSE | CHATEAU PERIGORD I | 3 ROOMS

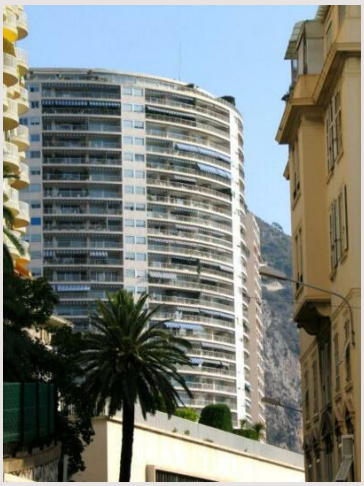

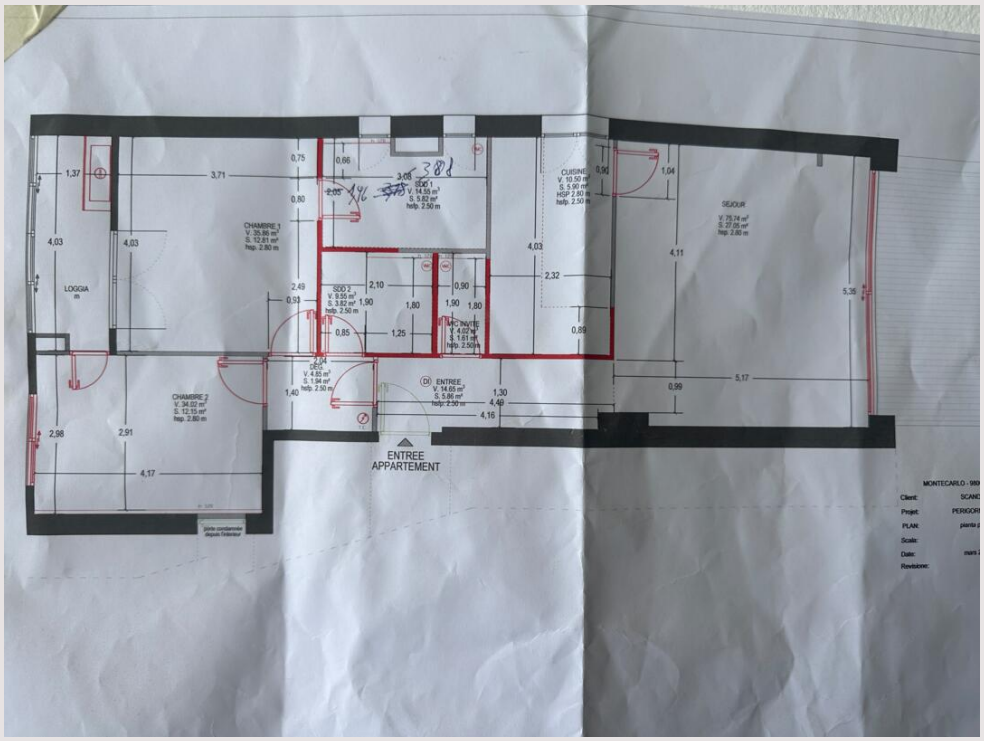

Rif. : 1LM1131-9

Questo documento non rappresenta un'offerta o un contratto. Tutte le misure, superfici e distanze sono approssimative. Le descrizioni e planimetrie sono date a titolo indicativo e la loro esattezza non è garantita. Le fotografie mostrano solo alcune parti della proprietà alla data in cui son state fatte. L'offerta di Vendita è valida salvo in caso di Vendita/affitto, ritiro dalla Vendita/affito o cambio del prezzo o altra condizione, senza avviso preliminare.