Monaco Properties
14, boulevard d'Italie
98000 Monaco
Тел : +377 97 97 33 97
Факс : +377 97 97 33 98
info@mpmonaco.com
www.monacoproperties.mc

РОКБРЮН-КАП-МАРТИН I ВИЛЛА I 4 НОМЕРА

Продажа Франция 3 500 000 €

Type	Продажа	Жилая площадь	218,10 m²
Тип объекта	Вилла	Площадь террасы	27,10 m²
Кол-во комнат	4	Площадь сада	945 m²
Район	Cap Martin	Спальни	3
Город	Roquebrune-Cap-Martin	Salles de bains	3
Страна	Франция	Парковочные места	3
Состояние	Новый	Свободна с	Незамедлительно

РОКБРЮН-КАП-МАРТИН

Великолепная новая вилла, расположенная в тихом районе на Cap Martin с прекрасным участком площадью 945 м2 и бассейном. Двухуровневая вилла состоит из двойной гостиной, оборудованной кухни, главной спальни с гардеробной и ванной комнатой, трех спален, трех душевых комнат и прачечной.

Парковка для 3 автомобилей.

Код. : VFS0822-10

Ce document ne fait partie d'aucune offre ou contrat. Toutes mesures, surfaces et distances sont approximatives. Le descriptif et les plans ne sont donnés qu'à titre indicatif et leur exactitude n'est pas garantie. Les photographies ne montrent que certaines parties de la propriété. L'offre est valable sauf en cas de vente, retrait de vente, changement de prix ou d'autres conditions, sans préalable.

Monaco Properties
14, boulevard d'Italie
98000 Monaco
Тел : +377 97 97 33 97
Факс : +377 97 97 33 98
info@mpmonaco.com
www.monacoproperties.mc

РОКБРЮН-КАП-МАРТИН I ВИЛЛА I 4 НОМЕРА

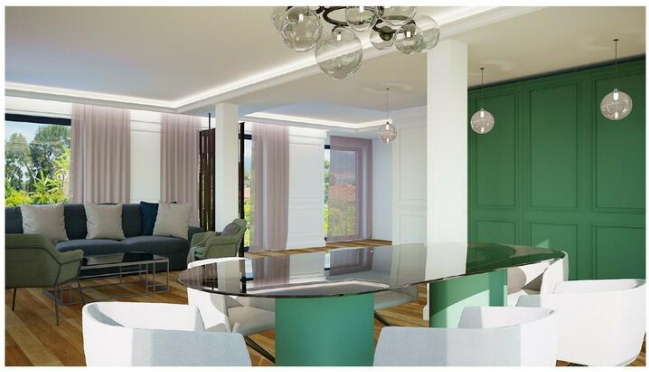

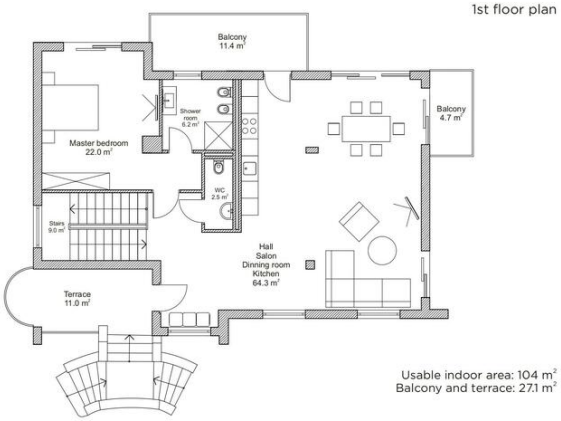

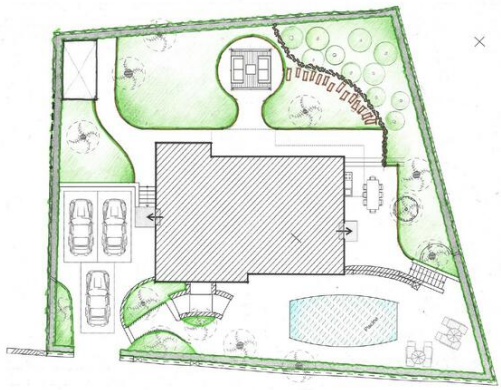

Код. : VFS0822-10

Ce document ne fait partie d'aucune offre ou contrat. Toutes mesures, surfaces et distances sont approximatives. Le descriptif et les plans ne sont donnés qu'à titre indicatif et leur exactitude n'est pas garantie. Les photographies ne montrent que certaines parties de la propriété. L'offre est valable sauf en cas de vente, retrait de vente, changement de prix ou d'autres conditions, sans préalable.

Monaco Properties
14, boulevard d'Italie
98000 Monaco
Тел : +377 97 97 33 97
Факс : +377 97 97 33 98
info@mpmonaco.com
www.monacoproperties.mc

РОКБРЮН-КАП-МАРТИН I ВИЛЛА I 4 НОМЕРА

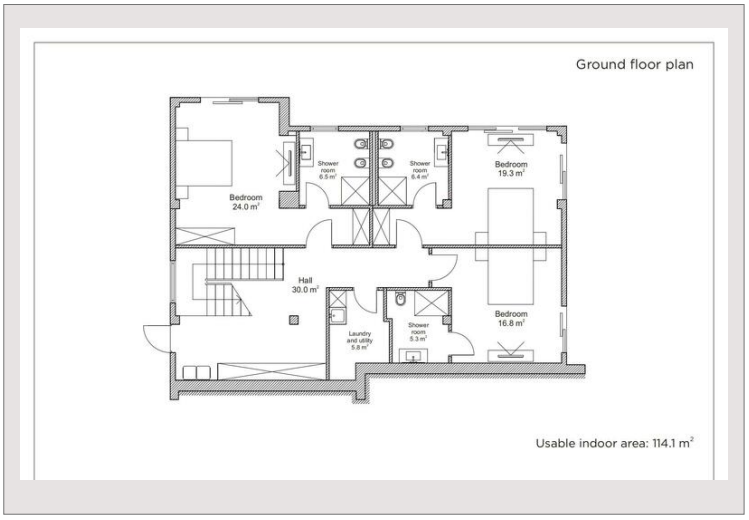

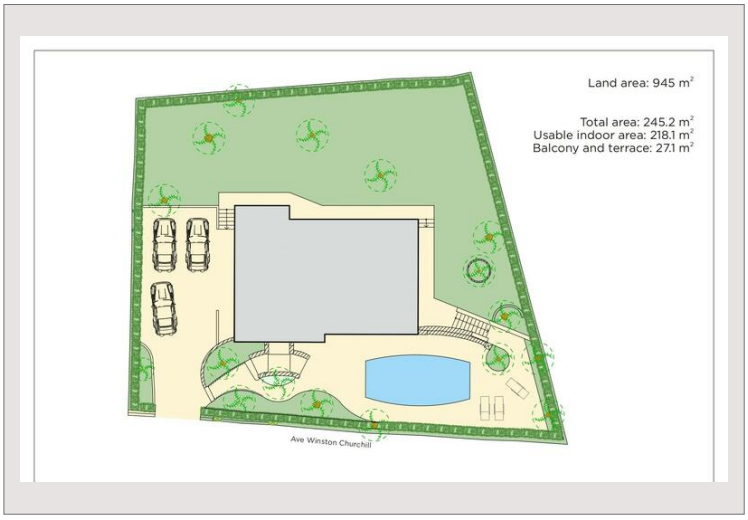

Код. : VFS0822-10

Ce document ne fait partie d'aucune offre ou contrat. Toutes mesures, surfaces et distances sont approximatives. Le descriptif et les plans ne sont donnés qu'à titre indicatif et leur exactitude n'est pas garantie. Les photographies ne montrent que certaines parties de la propriété. L'offre est valable sauf en cas de vente, retrait de vente, changement de prix ou d'autres conditions, sans préalable.