Monaco Properties
14, boulevard d'Italie
98000 Monaco
Тел : +377 97 97 33 97
Факс : +377 97 97 33 98
info@mpmonaco.com
www.monacoproperties.mc

МОНАКО СИТИ |4 КОМНАТЫ

Продажа Монако 3 100 000 €

Type	Продажа	Жилая площадь	80 m²
Тип объекта	Квартира	Спальни	2
Кол-во комнат	4	Salles de bains	2
Район	Monaco-Ville	Подвалы	1
Город	Монако		
Этаж	1		

MONACO VILLE - Великолепная 3/4 комнатная квартира полностью отремонтирована. Расположен в буржуазном здании в самом центре Монако, недалеко от Княжеского дворца и Океанографического музея, между небольшой мощеной улочкой и ресторанами местной кухни.

Квартира состоит из следующих частей:

- Гостиная
- Оборудована открытая кухня
- Одна спальня
- Душевая комната
- Родительская комната
- Офис
- Погреб

Код. : VM0623-1

Ce document ne fait partie d'aucune offre ou contrat. Toutes mesures, surfaces et distances sont approximatives. Le descriptif et les plans ne sont donnés qu'à titre indicatif et leur exactitude n'est pas garantie. Les photographies ne montrent que certaines parties de la propriété. L'offre est valable sauf en cas de vente, retrait de vente, changement de prix ou d'autres conditions, sans préalable.

Monaco Properties
14, boulevard d'Italie
98000 Monaco
Тел : +377 97 97 33 97
Факс : +377 97 97 33 98
info@mpmonaco.com
www.monacoproperties.mc

МОНАКО СИТИ |4 КОМНАТЫ

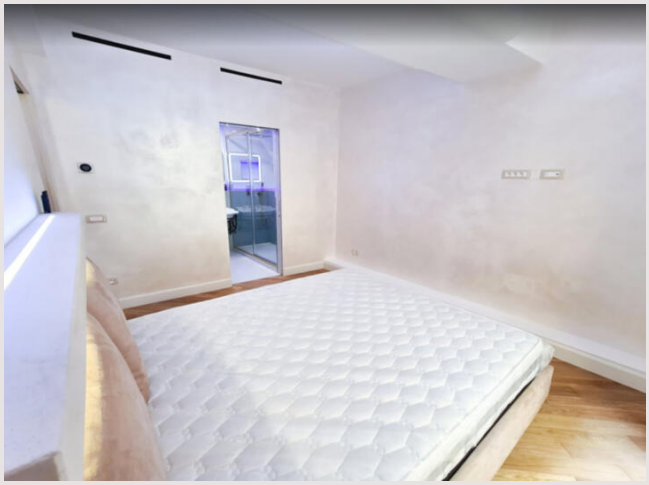

Код. : VM0623-1

Ce document ne fait partie d'aucune offre ou contrat. Toutes mesures, surfaces et distances sont approximatives. Le descriptif et les plans ne sont donnés qu'à titre indicatif et leur exactitude n'est pas garantie. Les photographies ne montrent que certaines parties de la propriété. L'offre est valable sauf en cas de vente, retrait de vente, changement de prix ou d'autres conditions, sans préalable.

Monaco Properties
14, boulevard d'Italie
98000 Monaco
Тел : +377 97 97 33 97
Факс : +377 97 97 33 98
info@mpmonaco.com
www.monacoproperties.mc

МОНАКО СИТИ |4 КОМНАТЫ

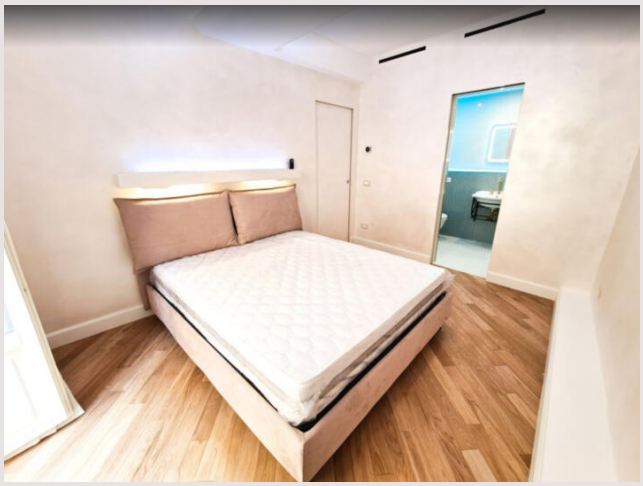

Код. : VM0623-1

Ce document ne fait partie d'aucune offre ou contrat. Toutes mesures, surfaces et distances sont approximatives. Le descriptif et les plans ne sont donnés qu'à titre indicatif et leur exactitude n'est pas garantie. Les photographies ne montrent que certaines parties de la propriété. L'offre est valable sauf en cas de vente, retrait de vente, changement de prix ou d'autres conditions, sans préalable.